

### Configuració del correu

Quan executem el programa, ens apareix la següent pantalla. Del menú de dalt, prem a la icona de "Preferences":



Per crear un nou compte, prem al botó "**New Account**", llavors: Si prems a "**Accounts**" es desplegarà un submenú. Dels elements del submenú tria "**E-mail**":

\* A la secció "**Account Information**":

- Al camp "**Full name**" posa el teu nom i cognom complet.
- Al camp "**E-mail address**" posa la teva adreça de correu electrònica.

\* A la secció "**Sending Mail**":

- Al servidor de correu sortint (o "**SMTP server**") posa: **smtp.tinet.org**.

\* A la secció "**Receiving Mail**":

- Al camp "**Account ID**" posa el teu identificador d'usuari (el mateix que el correu fins '@**tinnet.org**'):

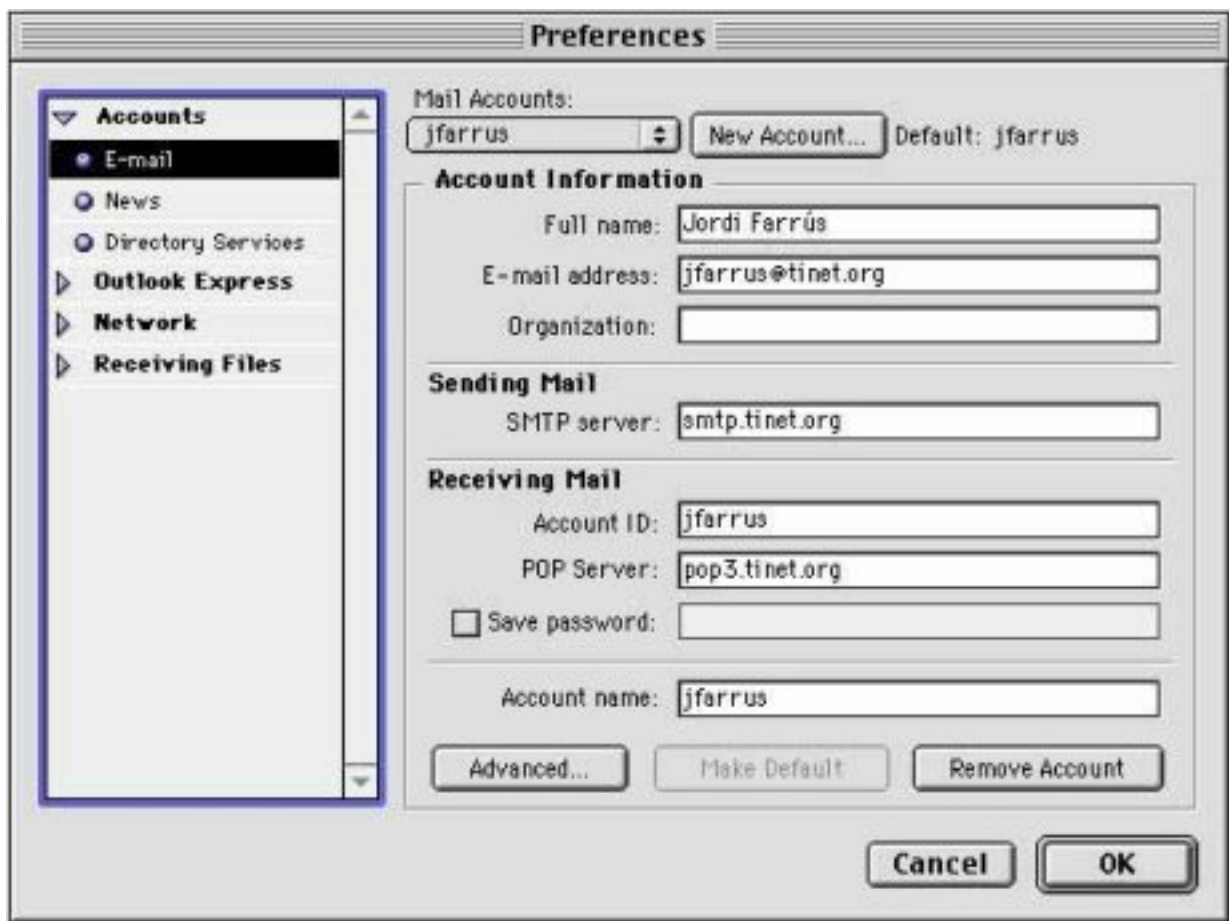

### Configuració de les news

De la pantalla de preferències, fés dos clics a "**Accounts**" que està situat al costat dret i es desplegarà un submenú. Tria "**News**" i prem al botó "**New Server**". Posa a "**Server Name**" el nom del servidor de news que volem utilitzar, per exemple 'News Tinet'. Al camp "**Server address**", posa: **news.tinet.org**:

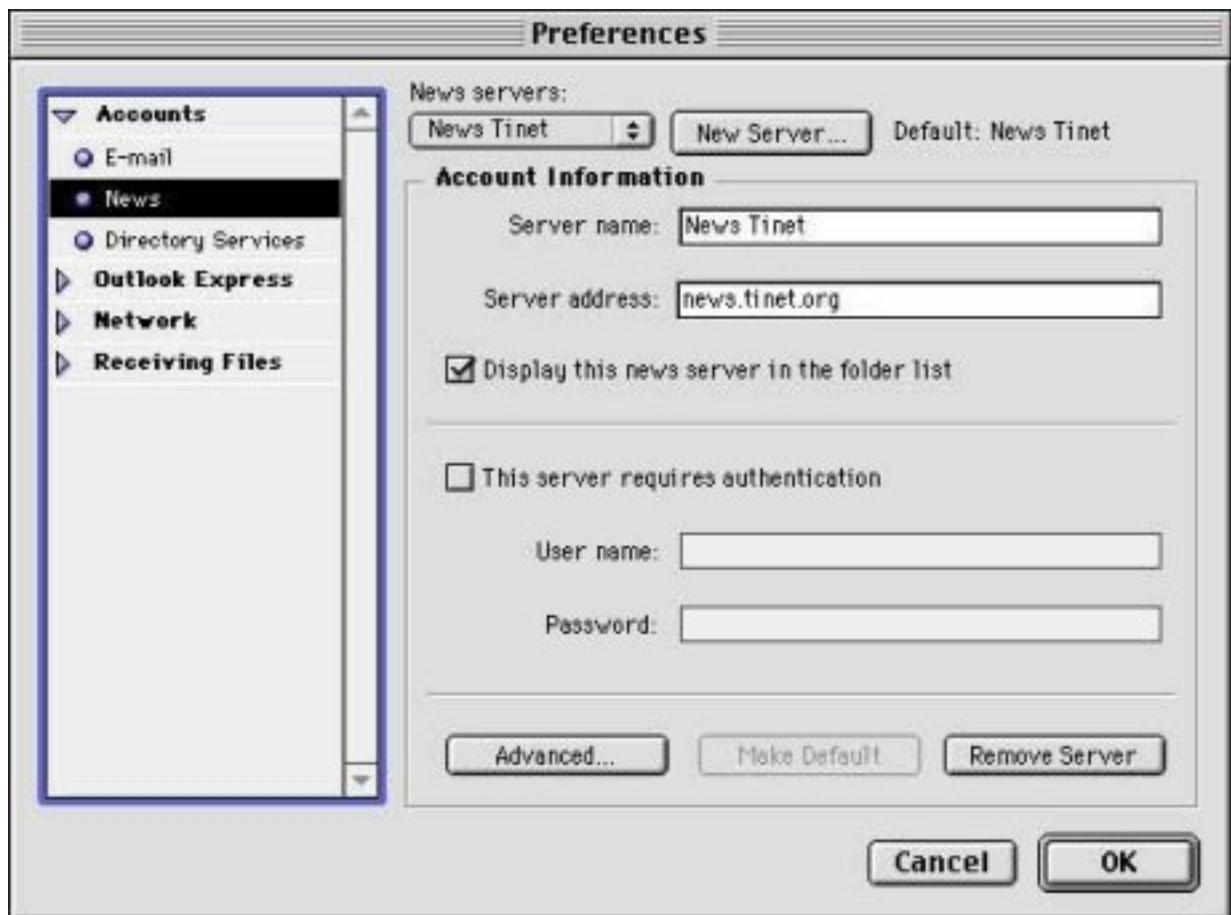

Per finalitzar prem al botó **OK**.