

Configuración del correo

Cuando ejecutamos el programa, nos aparece la siguiente pantalla. Desde el menú de arriba, pulsa en el icono de "**Preferences**":

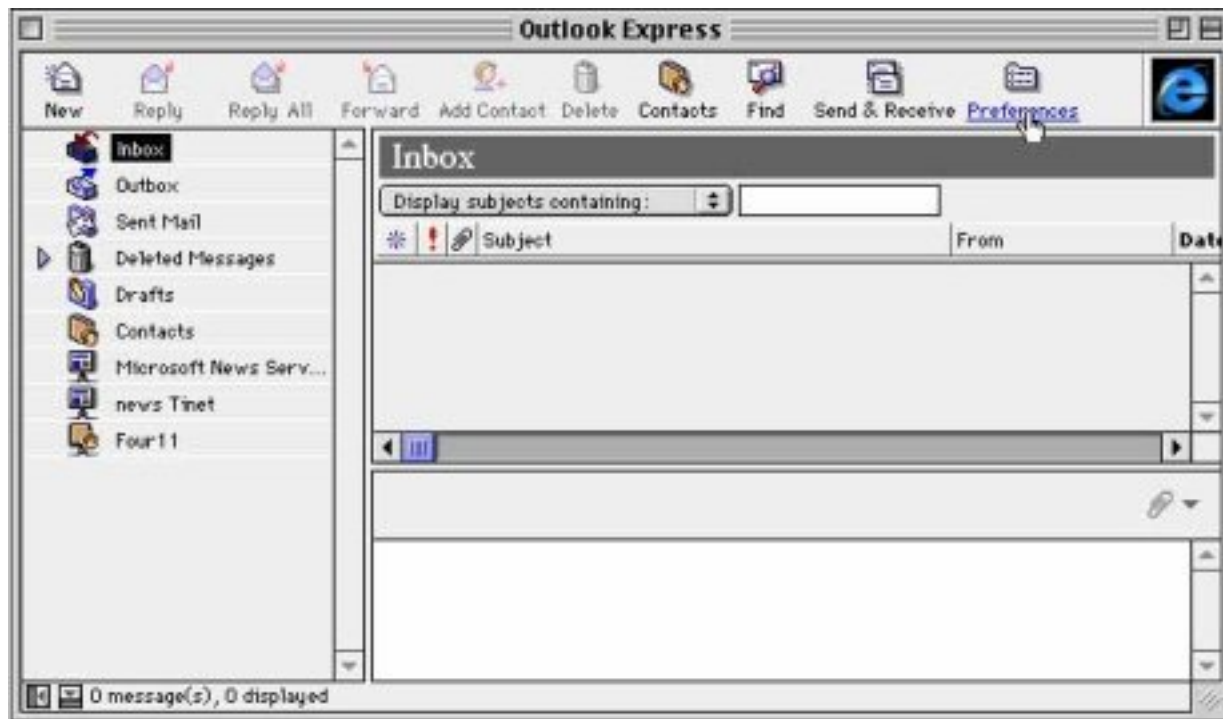

Para crear una nueva cuenta, pulsa el botón "**New Account**". Si pulsas en "**Accounts**" se desplegará un submenú. De los elementos del submenú, busca "**E-mail**":

* En la sección "**Account Information**":

- En el campo "**Full name**" pon tu nombre y apellidos completo.
- En el campo "**E-mail address**" pon tu dirección de correo electrónica.

* En la sección "**Sending Mail**":

- En servidor de correo saliente (o "**SMTP server**") pon: **smtp.tinet.org**.

* En la sección "**Receiving Mail**":

- En el campo "**Account ID**" pon tu identificador de usuario (el mismo que el correo hasta el '@**tinnet.org**'):

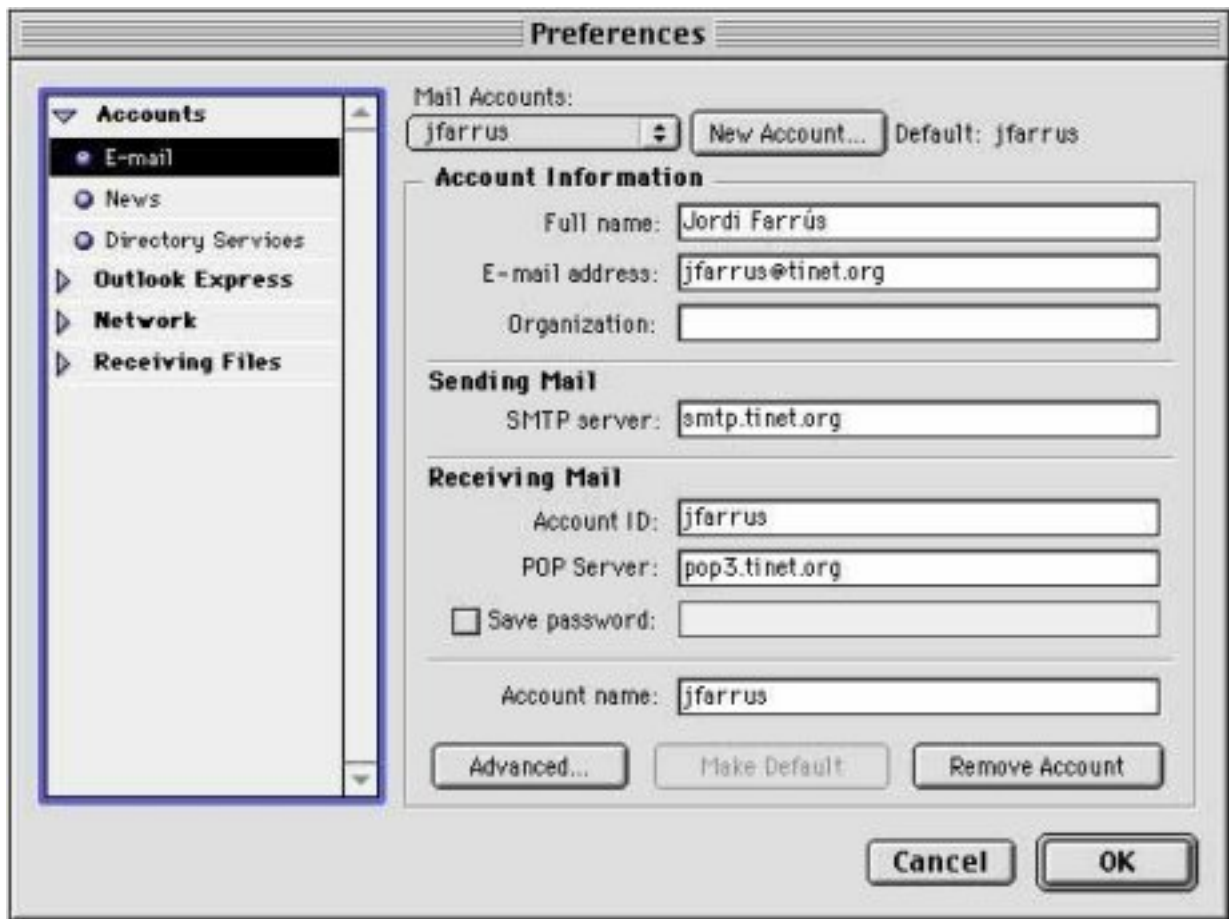

Configuración de las news

Desde la pantalla de preferencias, da dos clics en "**Accounts**" que está situado en el lado derecho y se desplegará un submenú. Busca "**News**" y pulsa en el botón "**New Server**". Pon en "**Server Name**" el nombre del servidor de news que queramos utilizar, por ejemplo '**News Tinet**'. En el campo "**Server address**", pon: **news.tinet.org**:

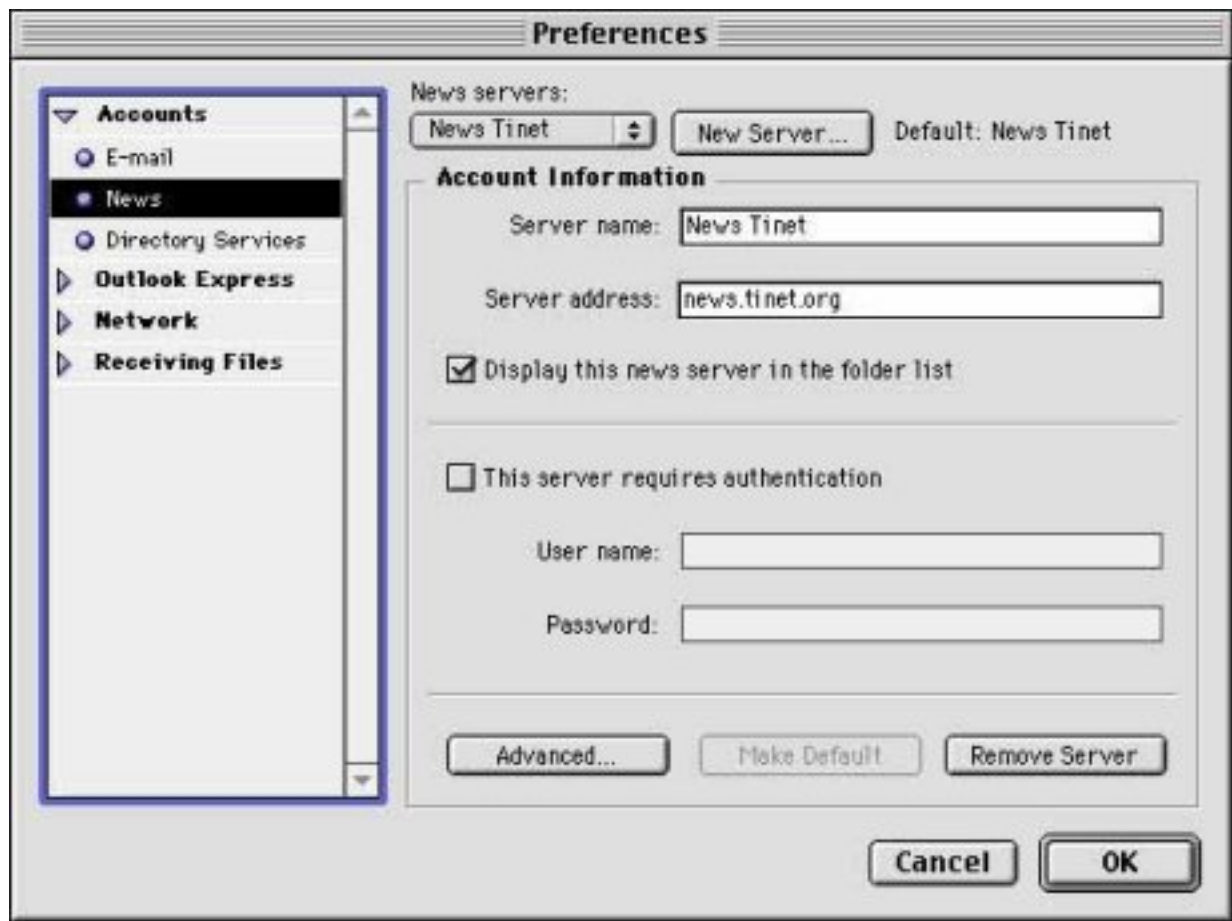

Para finalizar, pulsa en el botón **OK**.