

## Configuració SimpleCheck 7.0

### Configuració del correu

SimpleCheck 7.0 és un petit gestor de correu electrònic, per a sistemes operatius Windows, que serveix per llegir comptes POP3. SimpleCheck realitza les mateixes tasques que pot realitzar qualsevol altre gestor de les seves característiques, però tenint com a avantatge la seva reduïda mida.

Se'l pot descarregar gratuïtament de [www.simplecheck.net](http://www.simplecheck.net). Un cop descarregat, executi l'instal·lador:

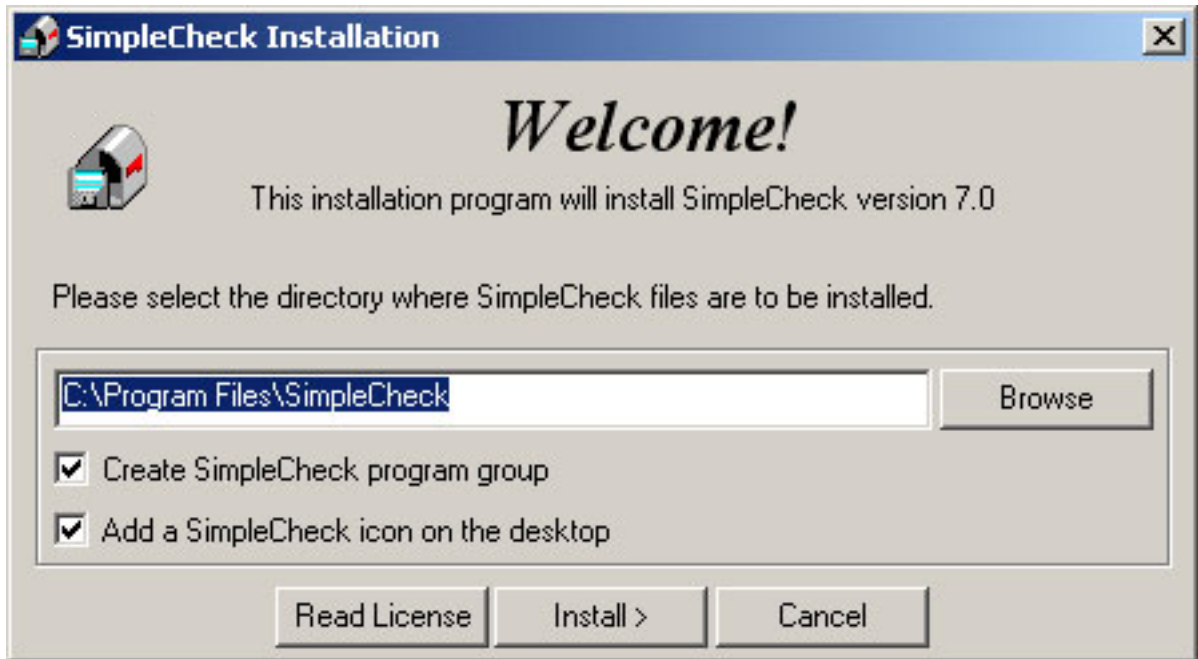

Premi el botó "**Install**".

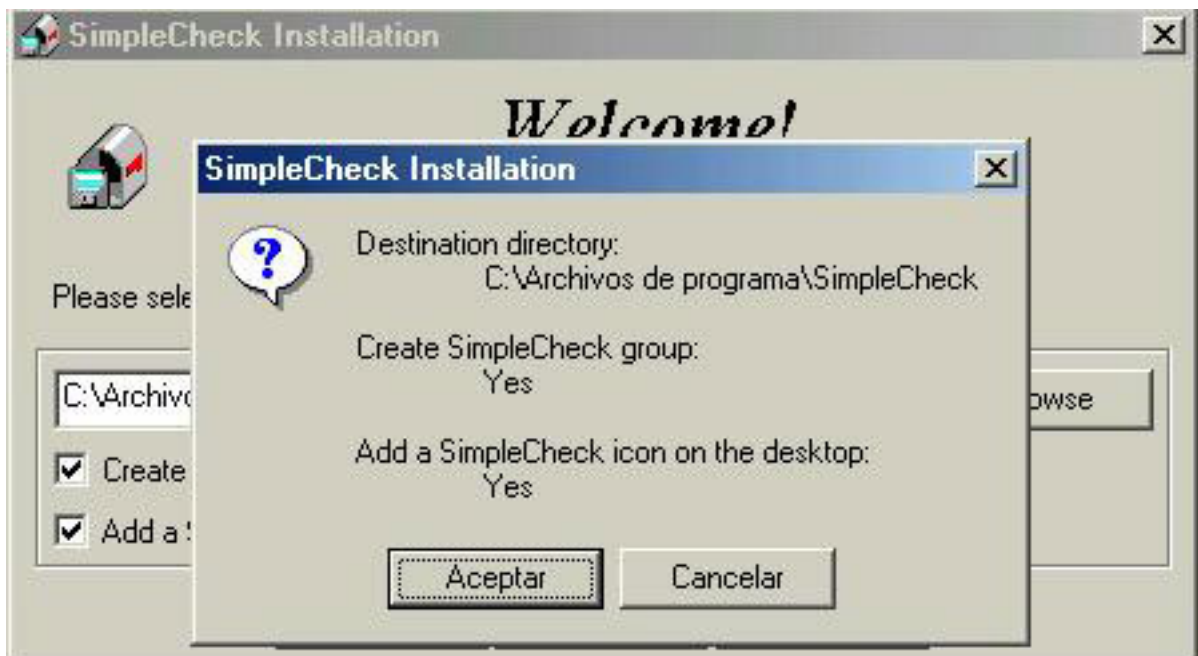

Premi "**Aceptar**" per crear un accés directe a l'escriptori.

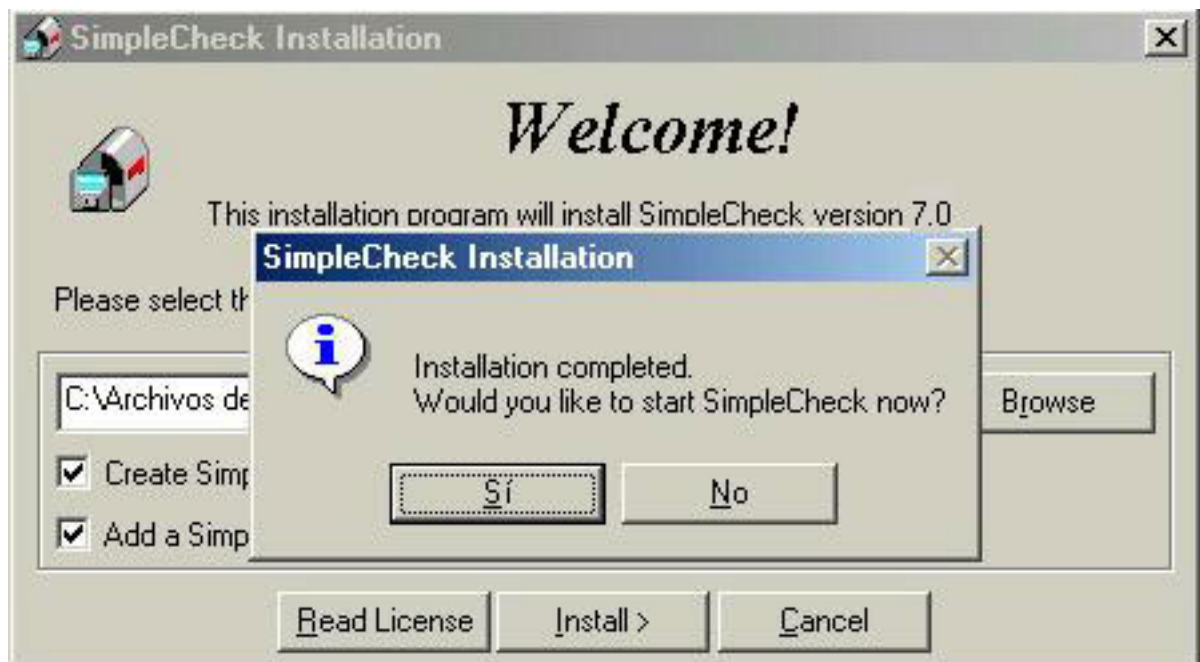

Premi "Si" per acabar de configurar el compte de correu.

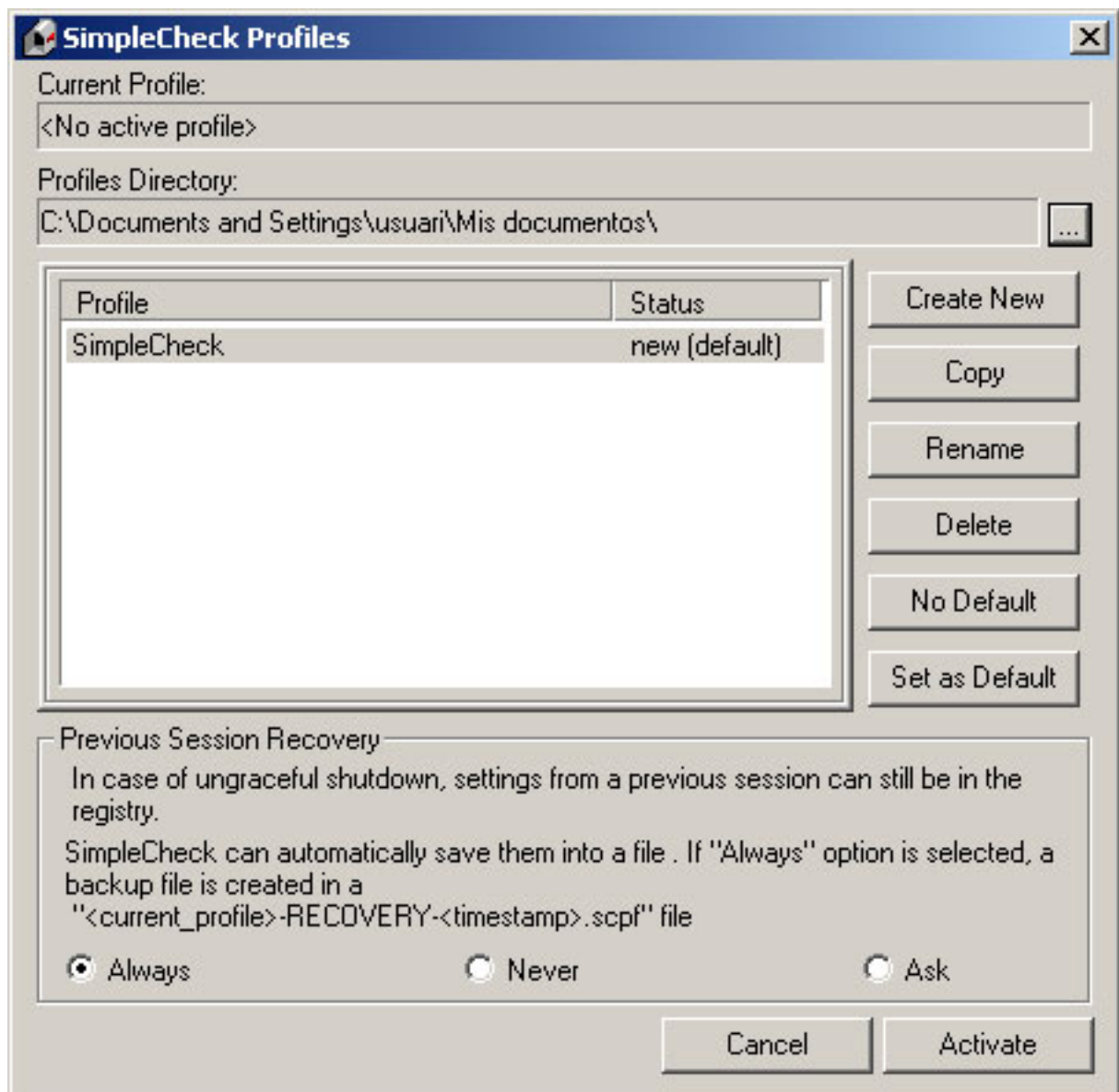

Els Profiles serveixen perquè diferents usuaris puguin utilitzar-lo mantenint la seva privacitat. Ara premi el botó "Activate"

Apareixerà la següent pantalla:

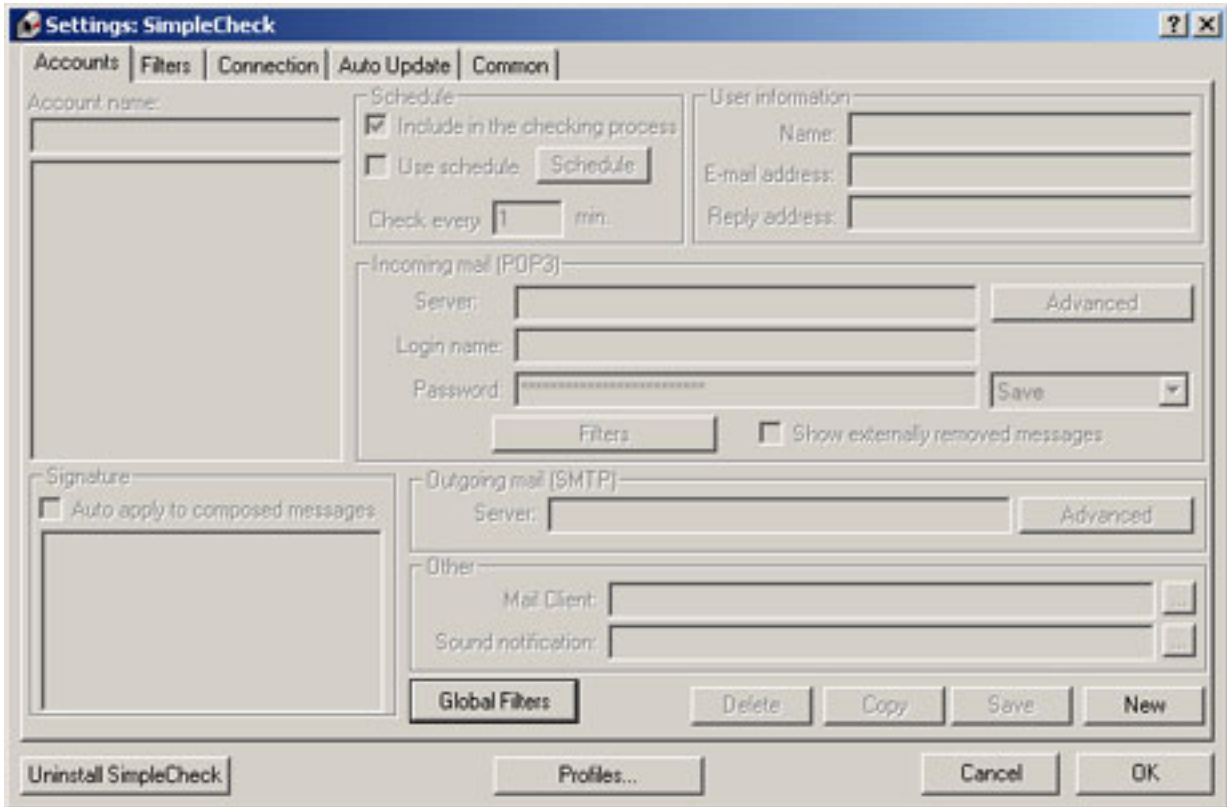

Premi el botó "New" per configurar una nou compte de correu:

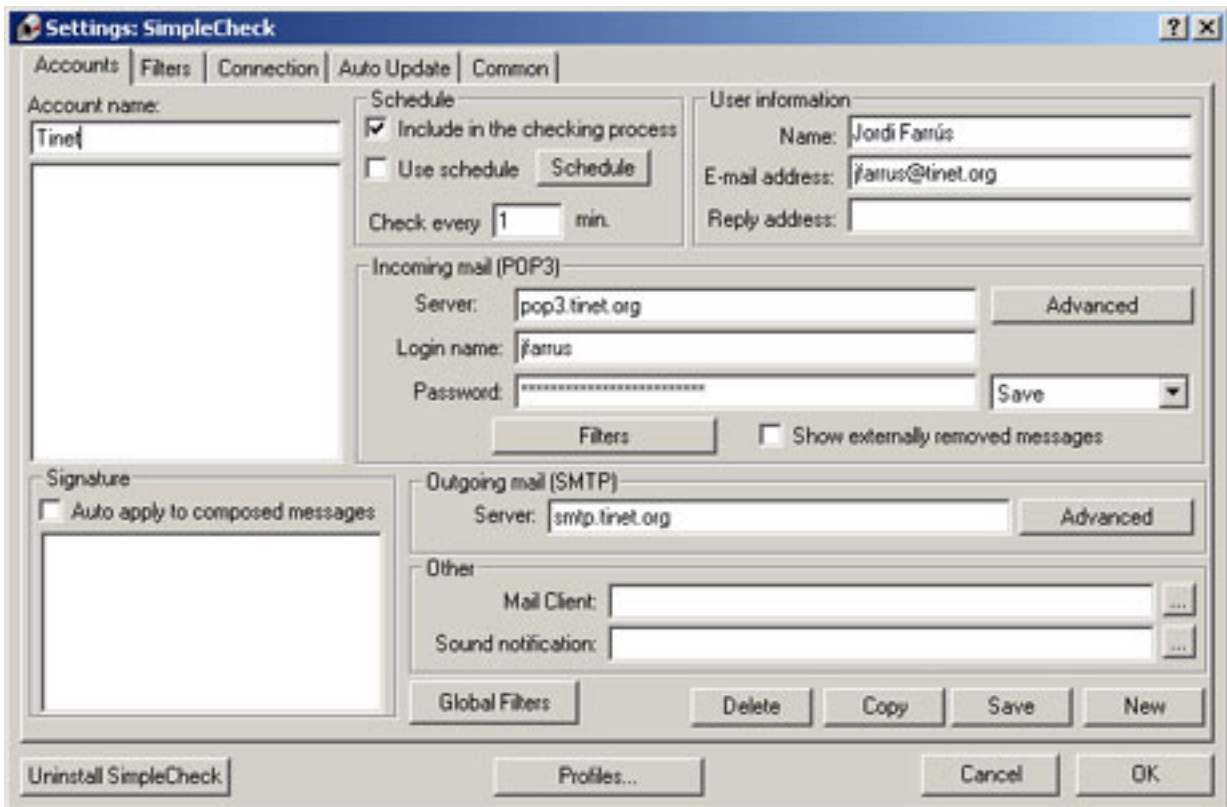

Ompli les dades com apareix en la imatge superior. Primer de tot a "Account name" posi "Tinet". Dins "User Information", ha d'afegir el seu nom complet a "Name", i el correu electrònic a "E-mail Address". A l'apartat de "Incoming mail (POP3)" ha d'introduir el "Server" que és "pop3.tinet.org", el "Login name", normalment la part del correu electrònic fins a '@', i el "Password", o sigui, la contrasenya corresponent. A l'apartat "Outgoing (SMTP)" hi posarem "smtp.tinet.org" al camp "Server".

Premi el botó **"Advanced"** i configuri les opcions com la següent pantalla:

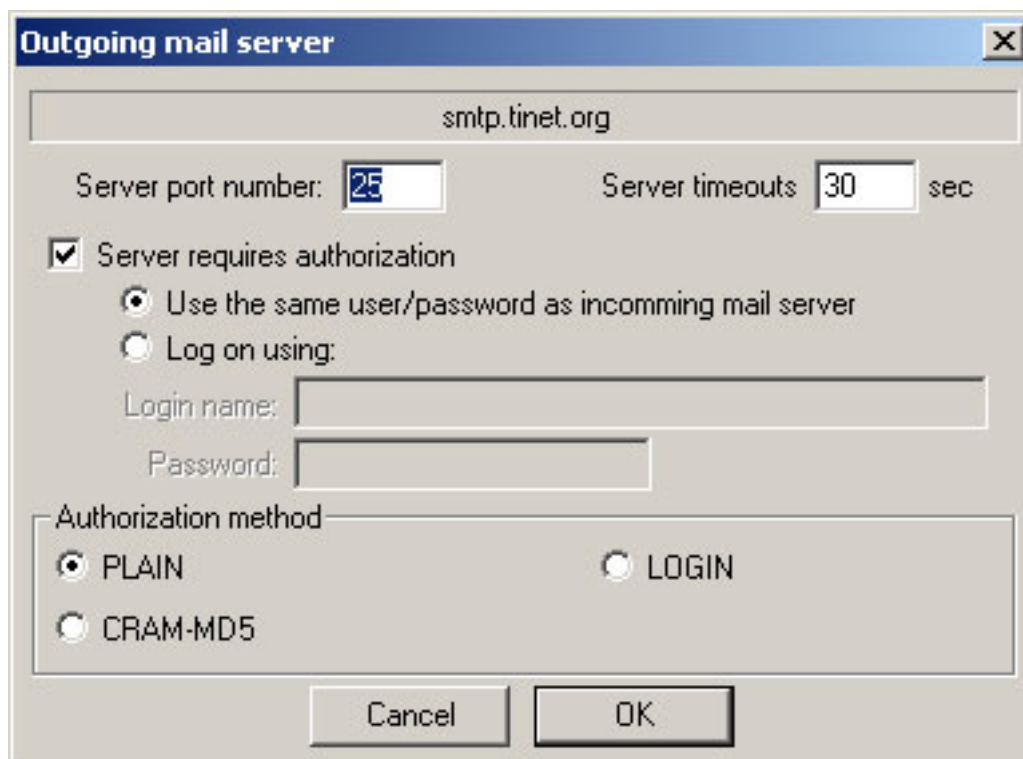

Finalment, premi el botó **"OK"** per tancar la finestra, el botó **"Save"** i **"OK"**

Per poder consultar el correu, vagi a la part inferior dreta (al costat del rellotge) i premi al programa Checkbox (en format de bústia de correu). Un cop obert, premi a **"MailBox"** i després a **"Check Mailbox"**:

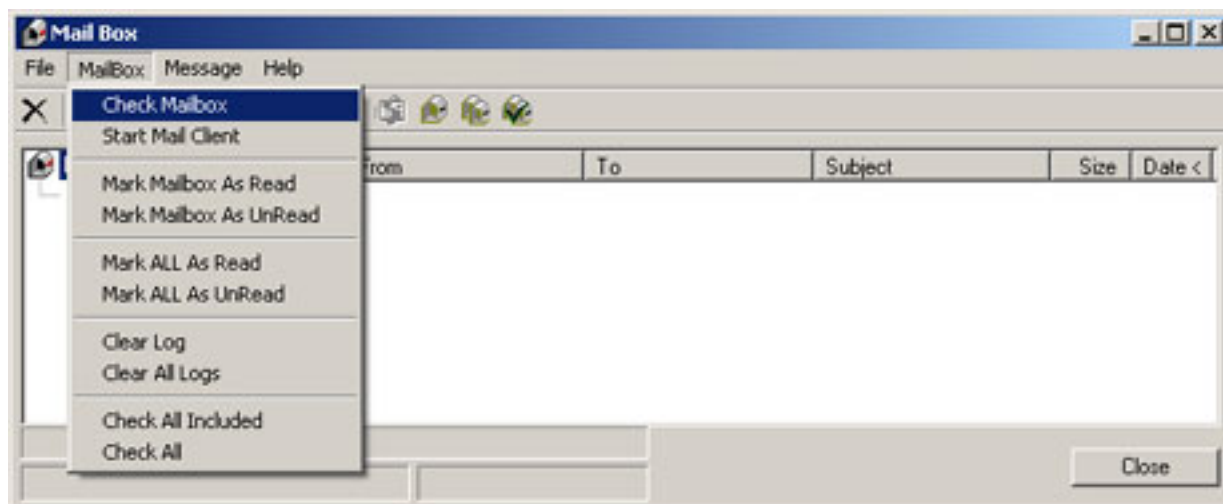

Tal com ho hem configurat, ara vostè veurà les capçaleres dels missatges que té al servidor. Si vol llegir un correu determinat, o realitzar alguna operació, ha de clicar amb el botó dret sobre el correu i triar l'opció que desitgi.